



Ministero dell'Istruzione e del Merito

Istituto Statale Istruzione Superiore "ANTONIO BERNOCCHI"

Cod. Mecc. MIIS09700T – Cod. Fiscale 92047700155

Via Diaz, 2 - 20025 LEGNANO Tel: 0331/541393-4

e-mail: segreteria@isisbernocchi.it - miis09700t@istruzione.it

PEC: miis09700t@pec.istruzione.it

Percorso per la valutazione dei rischi e l'adozione delle misure di tutela

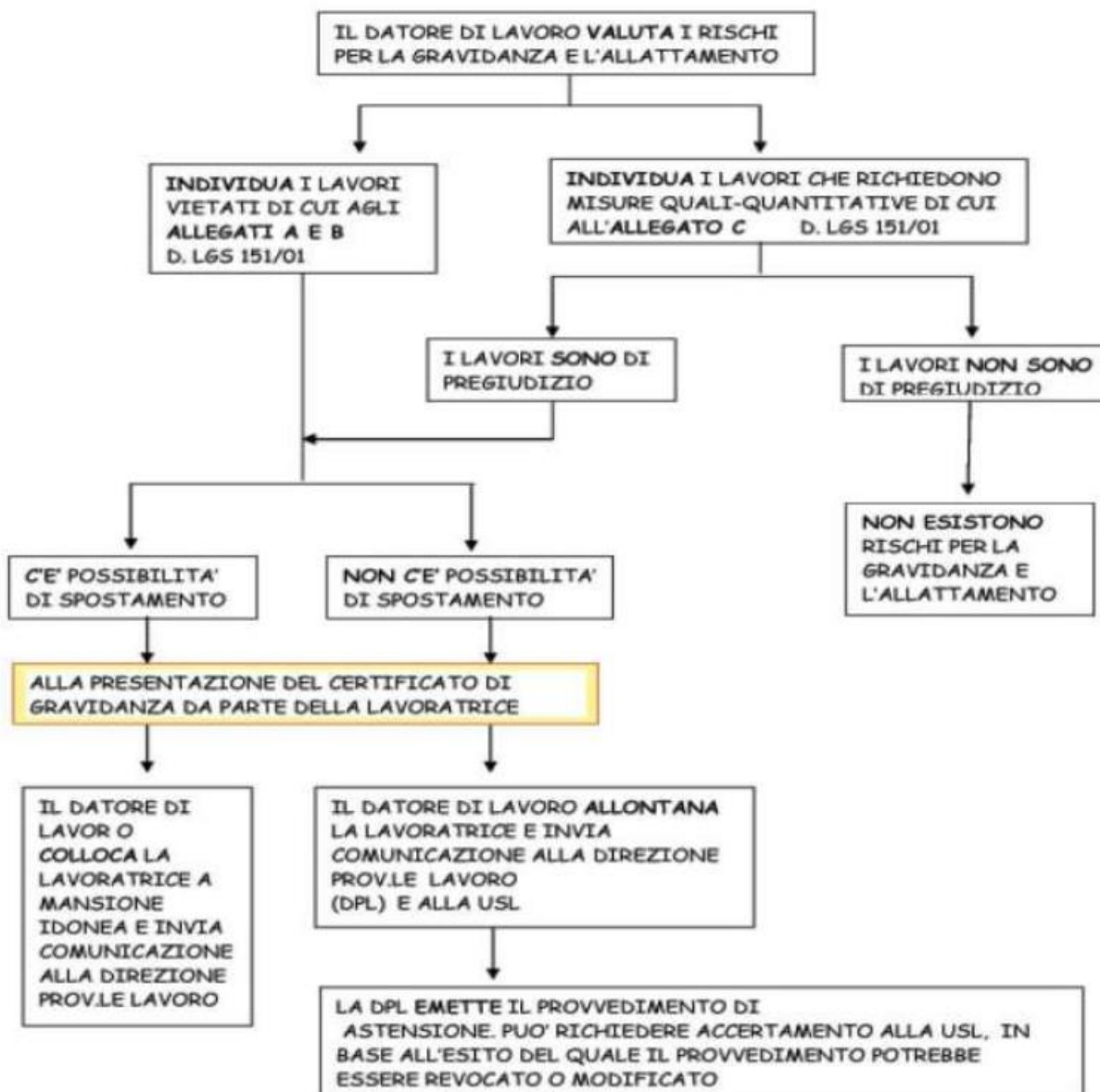



Ministero dell'Istruzione e del Merito

Istituto Statale Istruzione Superiore "ANTONIO BERNOCCHI"

Cod. Mecc. MIIS09700T – Cod. Fiscale 92047700155

Via Diaz, 2 - 20025 LEGNANO Tel: 0331/541393-4

e-mail: segreteria@isisbernocchi.it - miis09700t@istruzione.it

PEC: miis09700t@pec.istruzione.it

STRALCIO DEL D.LGS. 151/2001

Art. 6.

1. Il presente Capo prescrive misure per la tutela della sicurezza e della salute delle lavoratrici durante il periodo di gravidanza e fino a sette mesi di età del figlio, che hanno informato il datore di lavoro del proprio stato, conformemente alle disposizioni vigenti, fatto salvo quanto previsto dal comma 2 dell'articolo 8.

Art. 11.

Valutazione dei rischi

1. Fermo restando quanto stabilito dall'articolo 7, commi 1 e 2, il datore di lavoro, nell'ambito ed agli effetti della valutazione di cui all'articolo 4, comma 1, del decreto legislativo 19 settembre 1994, n. 626, e successive modificazioni, valuta i rischi per la sicurezza e la salute delle lavoratrici, in particolare i rischi di esposizione ad agenti fisici, chimici o biologici, processi o condizioni di lavoro di cui all'allegato C, nel rispetto delle linee direttrici elaborate dalla Commissione dell'Unione europea, individuando le misure di prevenzione e protezione da adottare.

2. L'obbligo di informazione stabilito dall'articolo 21 del decreto legislativo 19 settembre 1994, n. 626, e successive modificazioni, comprende quello di informare le lavoratrici ed i loro rappresentanti per la sicurezza sui risultati della valutazione e sulle conseguenti misure di protezione e di prevenzione adottate.

PRINCIPALI FONTI DI RISCHIO

Personale Docente

- Traumatismi
- Posture incongrue e stazione eretta prolungata
- Rischio biologico da valutare (assenza di immunizzazione per virus rosolia; periodi di epidemia; ecc.)
- Stretto contatto e igiene personale degli studenti anche disabili (rischio biologico)
- Rischio chimico e/o biologico connesso all'uso di particolari laboratori.



Ministero dell'Istruzione e del Merito

Istituto Statale Istruzione Superiore "ANTONIO BERNOCCHI"

Cod. Mecc. MIIS09700T – Cod. Fiscale 92047700155

Via Diaz, 2 - 20025 LEGNANO Tel: 0331/541393-4

e-mail: segreteria@isisbernocchi.it - miis09700t@istruzione.it

PEC: miis09700t@pec.istruzione.it

Collaboratori scolastici

- Traumatismi
- Movimentazione manuale dei carichi
- Posture incongrue e stazione eretta prolungata
- Rischio biologico da valutare (assenza di immunizzazione per virus rosolia; periodi di epidemia; ecc.)
- Stretto contatto e igiene personale degli studenti anche disabili (rischio biologico)
- Rischio chimico e biologico connesso alle attività di pulizia.
- Lavori su scale (lavori in altezza)

Personale di appoggio

- Traumatismi
- Movimentazione manuale dei carichi (ausilio alunni non autosufficienti)
- Stretto contatto e igiene personale degli studenti anche disabili (rischio biologico)

Impiegate

- Posture incongrue per uso VDT
- Movimentazione manuale dei carichi (archiviazione pratiche)
- Rischio biologico da valutare (assenza di immunizzazione per virus rosolia; periodi di epidemia; ecc.)



Ministero dell'Istruzione e del Merito

Istituto Statale Istruzione Superiore "ANTONIO BERNOCCHI"

Cod. Mecc. MIIS09700T – Cod. Fiscale 92047700155

Via Diaz, 2 - 20025 LEGNANO Tel: 0331/541393-4

e-mail: segreteria@isisbernocchi.it - miis09700t@istruzione.it

PEC: miis09700t@pec.istruzione.it

Studentesse in età fertile

- Traumatismi
- Rischio biologico da valutare (assenza di immunizzazione per virus rosolia; periodi di epidemia; ecc.)
- Posture incongrue e stazione eretta prolungata
- Rischio chimico e/o biologico connesso all'uso di particolari laboratori.

Nota relativa al pendolarismo

Il viaggio tra il luogo di lavoro e l'abituale residenza non viene contemplato dalla legislazione italiana, ma viene comunque citato come fattore di rischio nelle Linee Diretrici UE.

Infatti alla voce "spostamenti all'interno o all'esterno del luogo di lavoro" troviamo la seguente descrizione:

"Gli spostamenti durante il lavoro e da e verso il luogo di lavoro possono essere problematici per le donne gestanti e comportare rischi, tra cui fatica, vibrazioni, stress, posture statiche, disagi e infortuni. Tali rischi possono avere effetti significativi sulla salute delle lavoratrici gestanti e puerpere".

Tuttavia il 25 febbraio 2015 è stato emanato un Interpello del Ministero del Lavoro e delle Politiche Sociali che chiarisce che "...il provvedimento di astensione ex art. 17, comma 2, lett. b), possa essere emanato solo in presenza di rischi legati all'ambiente di lavoro o alle mansioni, ovvero agli spostamenti soltanto qualora essi siano intrinsecamente connaturati al tipo di lavoro svolto, così da essere necessari durante l'orario di lavoro".

Lo stesso Interpello afferma che "...qualora la lavoratrice gestante non sia in condizioni di sopportare il disagio dello spostamento quotidiano da casa alla sede di lavoro e viceversa, la



Ministero dell'Istruzione e del Merito

Istituto Statale Istruzione Superiore "ANTONIO BERNOCCHI"

Cod. Mecc. MIIS09700T – Cod. Fiscale 92047700155

Via Diaz, 2 - 20025 LEGNANO Tel: 0331/541393-4

e-mail: segreteria@isisbernocchi.it - miis09700t@istruzione.it

PEC: miis09700t@pec.istruzione.it

stessa potrà richiedere un provvedimento di astensione anticipata per gravidanza a rischio alla competente ASL ai sensi della lettera a) del comma 2) del novellato articolo 17..."

Spetterà al personale medico, eventualmente sentito il medico competente, la valutazione di merito.